茨城でかがやく介護福祉士になる！応援キャンパスマガジン

iBATune

いばちゅーん

オープンキャンパス情報

最新！いば中情報

いば中な日々

Vol. 31
2025 Apr.

presented by Ibaraki Central College of welfare

最新！いば中情報

1年生によるもみじ館交流会

今回のテーマは「いば中伝説！鬼退治レクリエーション」。学生たちが企画を考え、隣接する特別養護老人ホームもみじ館の利用者様を招待しました。
交流会では、「写真立て作り」と「モグラたたき」を実施しました。写真立て作りでは、鬼の顔をモチーフにしたフォトフレームを作成し、その場で撮影した写真を飾れるようにプレゼント。個性あふれる作品が完成し、節分の話題で会話も弾みました。
モグラたたきでは、学生自らがモグラ役となり、利用者様と一緒に大盛り上がり。笑顔のあふれる、温かい交流の場となりました。

リハビリテーション介護

1年生

1年生がリハビリテーション介護の授業で、トランスファー（移乗）技術を学びました。講師は姉妹校・水戸メディカルカレッジの先生です。リハビリ職と介護職は役割が異なりますが、利用者様の生活を支えるためにはお互いの視点を理解し、連携することが大切です。今回の授業では、安全に移乗を行うための姿勢や介助のポイントを、実践を交えて学びました。
利用者様が安心して過ごせるよう、正しい知識と技術を身につけ、現場での実践につなげていきましょう！

三代達也さん授業

2年生

車いすトラベラー三代達也さんをお招きし、特別授業が行われました。
自身の経験をもとに、介護福祉士として大切にしてほしい視点や、現場での関わり方についてお話しいただきました。また、卒業を控えた2年生へ向けて、これからの道を後押しする温かいメッセージも届けてくださいました。
「出会いが人生をつくる」という言葉に、学生たちは自らの未来を重ね、それぞれの決意を新たにしたようです。

学生が考え、つくりあげた
地域にひらかれたスペース

まるキャン

sannoMARU Campus

まるキャン（いばらき中央福祉専門学校　三の丸キャンパスの略称）は、三の丸小学校前にある学童クラブの未活用だったフロアを改装し、誕生しました。
この空間づくりは、介護福祉士として地域と関わる力を養う一環です。学生たちは、環境を把握し、活かす力を身につけるため、地域に必要なものを考え、活用アイデアの検討から施工作業まで挑戦しました。
今後は、地域の方々と交流する場として、さまざまな活用企画を考えていきます！

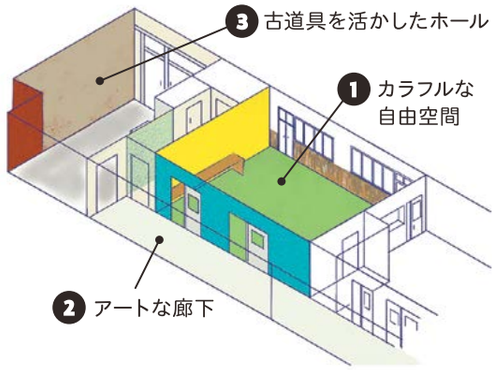

改装前のフロアは、
手つかずの寂しい状態

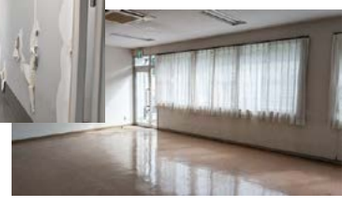

まるキャンができるまで

1 地域にあったら嬉しい空間について考える！

空間づくりの専門家としてNPO法人チア・アートの皆さまにご協力いただき、アイデアを広げるワークショップを開催しました。フィールドワークも交えながら「この地域に、どんな場所があるとよいか？」をテーマに話し合い、たくさんのアイデアが生まれました！

2 改装作業にもチャレンジ！

実際の改装作業には、学生たちも積極的に携わりました。（壁紙剥がし、壁や腰壁板の塗装、床のマット貼りなど）。職人の方や教員の指導を受けながら、この空間を利用する人たちのことを思い、丁寧に作業を進めました。
その結果、寂しい印象だった空間が、明るく居心地のよい空間へと生まれ変わりました。

廊下の壁紙剥がしは、糊残りに苦戦

腰壁板もおしゃれに塗装♪

補修材で壁をきれいに！

床は貼り方を職人さんに褒められた

卒業式

水戸メディカルカレッジとの合同卒業式が執り行われ、学生たちは袴や民族衣装を身にまとい、晴れやかな表情で式に臨みました。
この2年間、介護福祉士を目指して仲間とともに学び合い、支え合いながら成長してきた学生たち。卒業証書を受け取るその姿には、努力の積み重ねと未来への期待がにじんでいました。式の後には、友人や先生方と記念撮影をしたり、感謝の言葉を交わしたりする姿が見られ、それぞれの想いを胸に卒業の日を迎えました。
4月からは介護福祉のプロフェッショナルとして、これまでの学びを活かし、それぞれの現場で活躍されることを願っています。

介護福祉士国家試験、27期生 お疲れさまでした！

1月26日、先輩たちからの応援を受け、国家試験に挑みました。2年間の学びを活かし、緊張しながらも全力を尽くしました。
試験を終え、4月からはいよいよ介護福祉士としての新たなスタートを迎えます。
これからも学びを深め、利用者様に寄り添える
介護福祉士を目指して頑張っていきます！

いば中な日々

授業風景からイベントまで
いば中ライフを日々紹介しています。

ブログ

facebook

X（旧Twitter）

instagram

2年生 卒業おめでとう！

いば中においでよ！

授業や将来の仕事など、聞いて、感じて体感しよう！

オープンキャンパス

介護の現場や仕事がよくわかる！

4/19(土)・26(土)　5/10(土)・17(土)
6/14(土)・21(土)

時間 11:00〜15:00

内容 ・体験授業／学校見学 ・ランチタイム ・デイサービス体験 ・学校説明／入試説明 ・施設見学

学校見学会

学校生活や授業のことがよくわかる！

5/3(祝土)・25(日)　6/8(日)・29(日)

時間 11:00〜13:00

内容 ・体験授業／学校見学 ・ティータイム ・学校説明／入試説明

何回でも参加OK!

オープンキャンパス

11:00〜
体験授業・学校見学
先輩と一緒に授業を体験して、校内をぐるりと見学してみよう！

12:00〜
学校説明・入試説明
「いば中」の特色・入学試験の必勝法・奨学金の便利さが分かる！

12:45〜
ランチタイム/ティータイム
おいしい昼食をご用意します。楽しくランチを！

14:00〜
施設見学
将来の職場を想像しながら、見学してみよう！

14:20〜
デイサービス体験
施設がわかる、仕事がわかる、未来が見える！利用者様と楽しくレクリエーション！

様々な体験授業があります。先生や先輩がサポートしてくれるから安心！

ランチタイム時には「いば中」の先生や在校生、卒業生から色々な話が聞けちゃいます！

無料スクールバス運行中！

水戸駅南口、内原駅北口より運行しています。

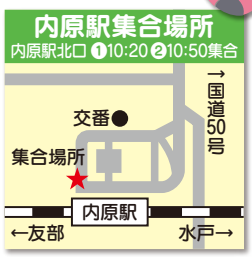

次号予告

7月発行予定

- 最新！いば中情報
- いば中な日々 ほか

《 Special thanks 》

1年生、2年生のみなさん

iBATune の意味
Tune（調和）はギターやラジオで使われる言葉。みんなもいば中の情報をキャッチしてね！

《 企画・編集 》
Photo&Direction
北水会グループ 広報室
Print　株式会社光和印刷

社会福祉法人 北養会
いばらき中央福祉専門学校

〒319-0323
茨城県水戸市鯉淵町2222-2
TEL.029-259-9292
FAX.029-259-9293
https://www.ibachu.ac.jp
info@ibachu.ac.jp

Map

自動車でお越しの方
常磐自動車道
水戸インターより車で10分

P 駐車場完備
学校玄関前に駐車場をご用意しておりますので、ご利用ください。

介護福祉科 | 2年制　厚生労働大臣指定・介護福祉士養成校